Kontakt & Öffnungszeiten

Rafael Strzodka
Mobile Jugendarbeit
Erlanger Straße 56a
91074 Herzogenaurach

Telefon +49 (0) 9132 / 62482
Mobil +49 (0) 151 / 42167695
Whatsapp +49 (0) 151 / 42167695
Mail rafael.strzodka@herzogenaurach.de

Die Beratung findet immer **Dienstag und Mittwoch von 15.00 - 18.00 Uhr** im Jugendhaus rabatz statt.

Bitte nutzt die Klingel am Haupteingang.
Sonstige Termine nach Vereinbarung.

Falls Euch das Jugendhaus zu wenig Anonymität bietet, meldet Euch vorher und wir machen es uns im Generationen.Zentrum gemütlich.

Willkommen bei der Mobilen Jugendarbeit

Rafael Strzodka ist Euer Ansprechpartner für Wünsche, Bedürfnisse und Krisen Jugendlicher und junger Erwachsener zwischen 14 und 27 Jahren.
Sprecht ihn gerne mit Euren Ideen und Anregungen an oder wenn ihr mit Euren Problemen einfach nicht mehr weiter wisst. Egal ob es um Schule, Beruf, Stress mit Freunden, der Familie, Sucht, Verlust oder um Ärger mit dem Gesetz geht. Das Angebot erstreckt sich über Beratung, Begleitung, Vermittlung ins bestehende Hilfesystem bis hin zu alternativer Freizeitgestaltung. Sein Büro ist im Jugendhaus rabatz. Finden werdet Ihr ihn bald auch im Stadtgebiet, also sprecht ihn doch einfach an!

Was ist Aufsuchende/Mobile Jugendarbeit?

Streetwork/Mobile Jugendarbeit verfolgt den Grundsatz der Hilfe zur Selbsthilfe und erschließt gesellschaftliche und individuelle Ressourcen. Dabei kommen Methoden der Einzel-, Gruppen- und der Gemeinwesenarbeit zur Anwendung. Kernelement der Arbeit ist das Aufsuchen der jeweiligen Zielgruppe an ihren Treffpunkten im öffentlichen Raum.

Professionelle Beziehungspflege zu den jungen Menschen im öffentlichen Raum ist die wichtigste Aufgabe von Streetwork, denn sie ist die Grundlage und Basis jeder weiteren Hilfestellung und Unterstützung. Ziel der Beziehungspflege ist es, dass die Adressat*innen im Falle eines Hilfe- bzw. Beratungsbedarfs unser Angebot in Anspruch nehmen.

Beratungsangebot - anonym und kostenlos

Streetwork/Mobile Jugendarbeit leistet psychosoziale Beratung, allgemeine Lebensberatung sowie Beratung bezüglich Verbesserung der Lebenssituation. Die Adressat*innen können sich mit allen Anliegen, Problemen und Herausforderungen an Rafael wenden. In Form von Information, Beratung und Begleitung bietet

Streetwork/Mobile Jugendarbeit unterschiedliche Hilfen zur Lebensbewältigung an. Diese reichen von reiner Überlebenshilfe bis hin zu langfristiger Begleitung (auch in krisenfreien Zeiten). Streetwork/Mobile Jugendarbeit unterstützt die Adressat*innen dabei, Rechte und gesetzliche Leistungen in Anspruch zu nehmen. Die Arbeit zielt ab auf eine Förderung von Eigenverantwortung, Selbstorganisation, sozialem Miteinander und Partizipation am Gemeinwesen.

Vermittlung ins Hilfesystem

Streetwork/Mobile Jugendarbeit gibt nicht nur wichtige Informationen über das Hilfenetzwerk vor Ort, sondern vermittelt auch direkt an geeignetere Fachstellen (warme Übergabe) und begleitet die jungen Menschen auf Wunsch auch dorthin. Außerdem unterstützt Rafael bei der Bearbeitung der Anträge und erklärt Abläufe und Vorgehensweisen, wenn ihr Hilfe benötigt.

Alternative Freizeitgestaltung

Angebote der Freizeitgestaltung dienen in erster Linie zum Kontaktaufbau, zur Beziehungspflege und um neue Adressat*innen besser kennenzulernen. Zum anderen aber auch, um den jungen Menschen alternative Freizeitmöglichkeiten aufzuzeigen, auszubauen oder gemeinsam zu entwickeln. Hier ist alles möglich, von kleinen Graffiti Aktionen im Stadtgebiet, sportlichen Aktivitäten bis hin zu themengebundenen Workshops, die eure Interessen im öffentlichen Raum abbilden sollen.

Kontakt

Jugendhaus rabatz

Erlanger Straße 56a
91074 Herzogenaurach

Telefon +49 (0) 9132 / 62482
Telefax +49 (0) 9132 / 63379

E-Mail jugendhaus.rabatz@herzogenaurach.de
Internet www.herzogenaurach.de/rabatz
Instagram @jugendhaus.rabatz

Hier geht`s zum rabatz-Team!

Sei immer up to date mit dem rabatz-Newsletter!

Ihr wollt immer wissen, was im rabatz gerade so läuft? Dann holt Euch den monatlichen Newsletter! Hier erfahrt Ihr, **was im Jugendhaus geplant ist, was es Neues gibt, wie Ihr das Programm mitgestalten und Eure eigenen Ideen einbringen könnt**. Ihr könnt den rabatz-Newsletter natürlich jederzeit auch wieder abbestellen.

Hier geht`s zur Newsletter-Anmeldung!

Bildergalerie

herzo

Season Opening

Der Frühling ist da und wir starten, gemeinsam mit der Skateinitiative Herzogenaurach, in die neue Saison. Es erwarten euch am Skatepark in der Nutzungsphäle aliarte Outdoor-Aktivitäten, Classics und Veggies vom Grill sowie Musik und ein Contest für Skateboard- & Scooterfahrer*innen.

ung der Skater-Saison unter grauem Hi

Wasser!
knallt krasser
Mobile Jugendarbeit
Herzogenaurach

herzo

herzo

@sjr_erlangen. Danke euch für alles!
DABEI
@HERZOGENAURACH

herzo
LED Frisbee Golf @ Herzo Base
Freitag, 11. August 2023 ab 20.00 Uhr

herzo

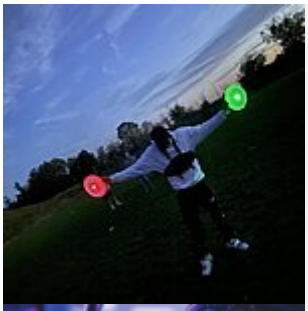

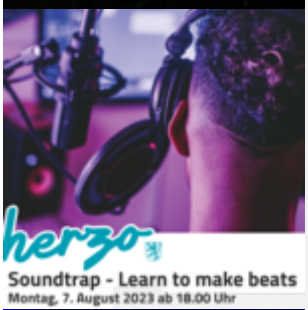

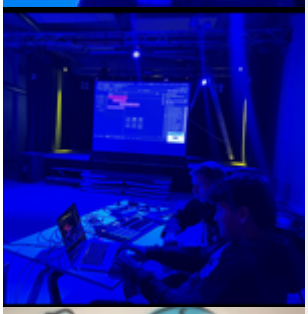

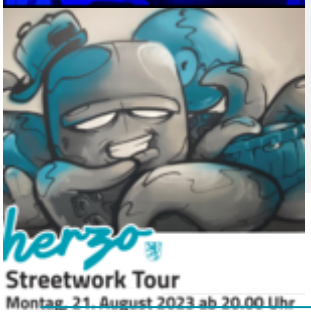

Seite drucken
Seite speichern