Bürgerversammlung 2021

30. November 2021

Statistik

- Einwohner (Erst- und Zweitwohnsitz, 11/2021): **25.469** (+ 1,12 %)
- Einwohner (Erst- bzw. Hauptwohnsitz, 11/2021): **24.680** (+ 1,72 %)

- Geburten 2020: **218** (228)
- Sterbefälle 2020: **243** (245)

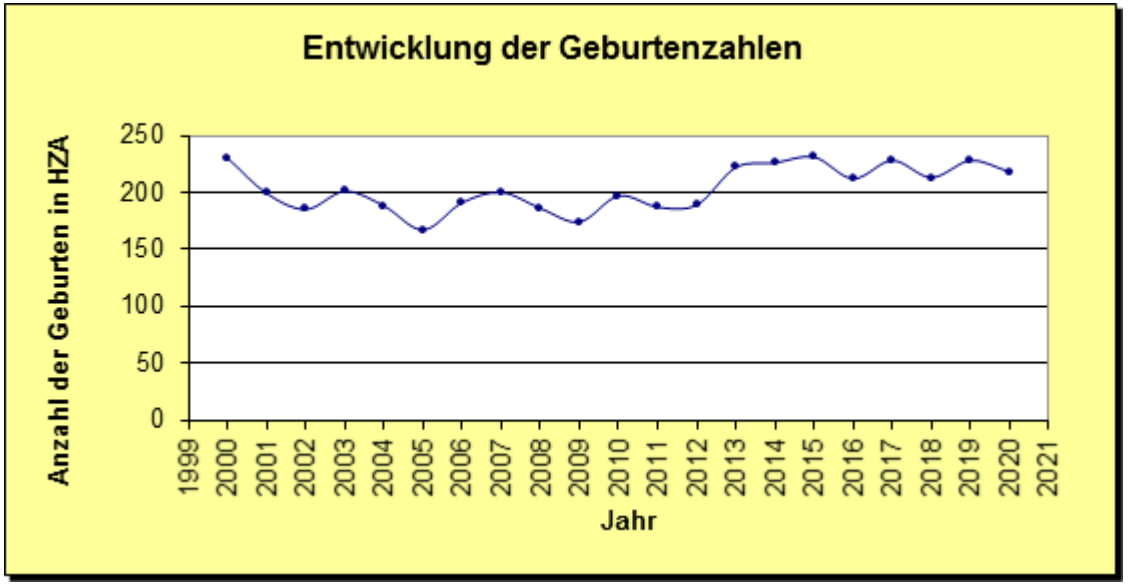

- sozialvers.-pfl. Arbeitsplätze (6/2020): **24.128** (- 2,89 %)
- Arbeitslose (Jahresdurchschnitt 2020): **357** (+ 100)

- Einpendler (6/2020): **19.197** (- 3,15 %)
- Auspendler (6/2020): **5.742** (+ 3,09 %)

(Änderung zum VJ bzw. VJ in Klammern)

Abschied

Im Jahr 2021 mussten wir von folgenden Personen Abschied nehmen:

Wolfgang Jörg (verst. 27.1.2021), ehrenamtlicher Behindertenbeauftragter der Stadt Herzogenaurach

Brüne Soltau (verst. 15.6.2021), Seniorenbeiratsvorsitzender

Wolfgang Falck (verst. 28.6.2021), ehemaliger Stadtrat, Stadtmedaillenträger in Gold

Elisabeth Engert (verst. 29.8.2021), ehemalige Stadträtin, Stadtmedaillenträgerin in Gold

Ehrungen

6. Ehrungsabend „Verdient im Ehrenamt“ am 20. September 2021

– Ehrung von **14 Personen**, 13 Personen, die sich durch ihre langjährige ehrenamtliche Tätigkeit (über mind. 25 Jahre) verdient gemacht haben und zusätzlich einen jungen Menschen, stellvertretend für die Jugendlichen und jungen Erwachsenen, als Symbol vorbildlichen ehrenamtlichen Engagements.

Stadtrat

Corona-bedingte nachträgliche Verabschiedung der ausgeschiedenen Stadtratsmitglieder mit Eintrag ins Goldene Buch

Behindertenbeauftragter

Bestellung eines neuen ehrenamtlichen
Behindertenbeauftragten durch den Stadtrat am 30. Juni 2021
Alfons Weiler

Seniorenbeirat

Am 3. August 2021 Wahl eines neuen Seniorenbeiratsvorsitzenden, **Hans Heinzel,** sowie einer neuen Stellvertreterin, **Heidi Keim**

Städtepartnerschaften

Wolfsberg:

- Gemeinderatswahl im März:
  Hannes Primus im Amt
  als Erster Bürgermeister bestätigt.

- Gemeinsam mit den Mitgliedern Gerrit Struß und Stephan Krank des RC 1894 fährt Stadtradelstar Hans-Jürgen Kopperger am 31. Juli 2021 in drei Etappen von Herzogenaurach nach Wolfsberg.

- Besuch einer offiziellen Delegation aus Wolfsberg anlässlich des herzoSOMMERFESTS
  am 10. September 2021

- …

Städtepartnerschaften

Nova Gradiška:

- Mai: Wiederwahl von **Vinko Grgić** zum Bürgermeister von Nova Gradiška
- Oktober: Überführung einer Drehleiter der FFW Herzo und eines LKW mit Ladekran des Baubetriebshofs nach Nova Gradiška anlässlich des 40jg. Jubiläums der Städtepartnerschaft.
- Feierlichkeiten zum 40-jg. Jubiläum pandemiebedingt auf 2022 verschoben.

Städtepartnerschaften

Kaya
Corona, noch 100 000 Geflüchtete vor Ort, Streiks, Dürre, Klimawandel…:
Die Projekte für Kaya werden nachhaltig fortgesetzt.

Größter Sponsor: Lauf für Kaya (LfK! 21) erbrachte 39 000 EUR!

Foto: Handwaschsysteme, Seife, Müllbehälter, Stofftaschen wurden dank der Projekte und einer Sonderspende den Schulen übergeben

Städtepartnerschaften

Sainte-Luce-sur-Loire

- Corona-bedingt nur wenige Aktivitäten des Partnerschaftsvereins möglich

- Kleine Abordnung des Freundeskreises reiste im Juli nach Ste-Luce – Empfang durch **Bürgermeister Anthony Descloziers**

Bürgermeister Anthony Descloziers

Foto: Ste-Luce

Kultur

Stadtbücherei – durch Corona-Bedingungen gekennzeichnetes Jahr:

- bis 20. Januar geschlossen; Online-Services Franken-Onleihe und Freegal Music möglich
- ab 21. Januar Abholservice („Click & collect“)
- ab 8. März wieder geöffnet; max. 22 Besucher
- ab Juni **Open-Air-Veranstaltungen** (Bücherbärchen, Vorlesestunden für Kinder ab 3 Jahren, Englischer Buchclub)
- **Sommerferienprogramm**
- ab 2. September Einlass mit 3-G
- ab Oktober **Führungen** ganzer Klassen

Kultur

Neue digitale Angebote Stadtbücherei

- Online-Umfrage zum Zeitschriftenbestand
- **Actionbound**-Rallyes in Kooperation mit Gen.-Zentrum, Museum, Realschule
- Programmier- und Roboter-Workshops im Ferienprogramm

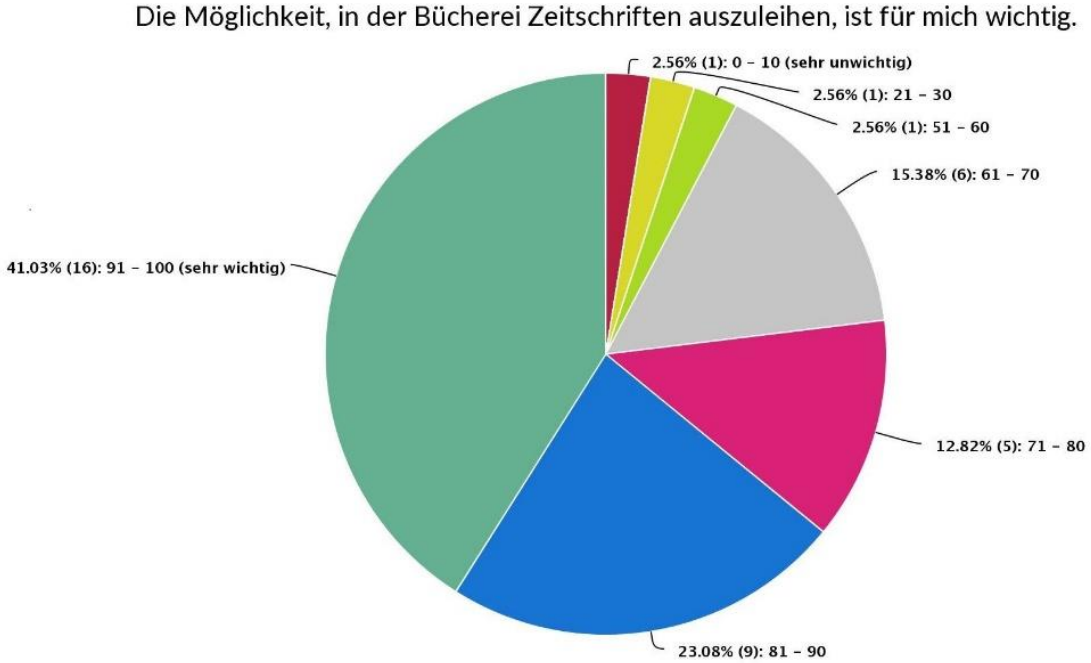

Kultur

Ferienprogramm der Stadtbücherei

- Leserucksäcke
- Leseradtour entlang der Aurach
- Rathausrallye mit Actionbound
- Vorleseaktionen (Bücherbärchen, Vorlesen für Kinder ab 3 Jahren)
- Erstes Programmieren
- Makerspace
- Fake Hunter junior

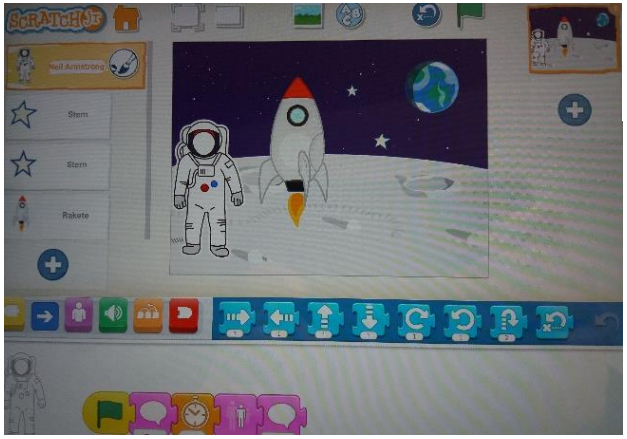

Kultur

Stadtmuseum:

- Ausstellungen u.a. „**Zwischen Muff und Moderne** – Herzogenaurach in den 50er Jahren“ (nach drei Öffnungstagen virtuell - verlängert bis 25. April 2021), „**Aquarellmalerei und Puppenstuben**“ (31. Juli bis 12. September)

- Actionbounds: „Mit einem Außerirdischen durch das Museum, vier Actionbounds zur Stadtgeschichte (Herzo Base, Sportschuhgeschichte, Tierdarstellungen in der Stadtpfarrkirche, Zünfte) in Kooperation mit der Realschule

Kultur

<u>Stadtmuseum</u>:

- Neuaufstellung „Lohhofer Marter“ und neue Informationstafel „Lohhof“

Kultur

Musikschule:

- Open-Air Konzert am 26. Juni 2021 auf dem Podium des Weihersbachgeländes „Musik im Grünen“
- Neue Kollegen/innen ab Schuljahr 2021/2022: Aron Hantke (Schlagzeug, Klavier, Trommelkurse), Carina Christmann (EMP, JEKI) und Eugen Götzfried (Gitarre)
- Freiwillige Leistungsprüfung des Verbands Bayerischer Sing- und Musikschulen am 3. Juli 2021, Junior 1 (18 Schüler), Junior 2 (10 Schüler), D1 (1 Schüler)

Foto: Margarethe Herber

Erwachsenenbildung

VHS:

- HerzoGarten / Urban Gardening Projekt erhielt die Auszeichnung:

UN-Dekade Biologische Vielfalt 2020

Projekt der vhs Herzo mit dem Amt für Planung, Natur und Umwelt

leben.natur.vielfalt

die UN-Dekade

Erwachsenenbildung

VHS:

- Dozentenversammlung / Ehrungen

Insgesamt konnten in diesem Jahr 12 Kursleitende geehrt werden, die zusammen 190 Jahre für die vhs tätig sind.

Im Bild v.l.n.r
Ingeborg Howein, Julie Kähler, Sandra Nothdurft, Günther Rath, Lucia Zimmermann, Kerstin Stanek, Fabienne Geißdörfer, Oliver Kundler.

Kinder und Familien

- **Wandernde Adventskiste, Baumschmuckaktion und Briefkasten des Christkindes** mit individuellen Antwortschreiben
- **Wundertütenaktion** für unterschiedliche Altersgruppen
- **Piratenschatzsuche** – Stadttour mit Flyer oder App Actionbound
- **Kinder- und Familienveranstaltungen** – u.a. Offener Kindertreff, Kinderkino, Kreativwerkstätten

Kinder und Familien

- **Eltern-Kind-Gruppen und Kindergeburtstage im Kindertreff**
- **Sommerferienprogramm** – (Kinder, Jugendliche, Familien) über 200 Aktionen, Malwettbewerb
- **Spielmobil** – offene Kinderarbeit, mit 11 Standorten in und um Herzo, neues Mobil, Projekt Spielmobil-Außengestaltung

Jugend

GENERATIONEN.ZENTRUM HERZOGENAURACH

- **Jugendhaus rabatz** (FreiRaum/offene Jugendarbeit)
- **Workshops, Kurse & Schulungen** (z. B. Gitarrentreff, Tanzkurse, Graffiti-Workshops, …)
- **Veranstaltungen & Konzerte** (Streaming-Events während Lockdown, in Präsenz wieder seit Oktober 2021 mit 3G+)
- **Sommerferienprogramm** (Workshops, Ausflüge, Fahrten, Kurse, …)
- **Aufsuchende Jugendarbeit** (Mobile Jugendarbeit im Stadtgebiet)
- **Geschlechtsspezifische Jugendarbeit** (Mädelsabende, Aktionen zum Internationalen Mädchentag, …)
- **HerzoCoaches**

Jugend

- **Inklusive Angebote der Jugendarbeit** (z. B. Tanzkurse, Graffiti-Workshops, …)
- **Politische Bildung** (U18-Bundestagswahl, Infoabend für Erstwähler*innen)
- **Partizipation** (Jugendkonferenz, Online-Umfrage, AK Mitbestimmung)
- **AK Medienpädagogik** (Online-Infoveranstaltung zum bundesweiten „Safer Internet Day 2021“)

Generationen plus

herzo
GENERATIONEN.ZENTRUM
HERZOGENAURACH

- **NEUES trotz(t) Corona**
- **Sonntagsblues ade im Sonntagscafé!**
- **Wanderausstellung „Was geht. Was bleibt. Leben mit Demenz.“** des Bay. Staatsmin. für Gesundheit und Pflege
- **Stadtrundgang „Stadtperspektiven“**
- **KooperationsProjekt „Waldpfad Thonwald“**

Erfolgsgeschichte

Kultur

- **Gedenktag** für die Opfer des Nationalsozialismus: 27. Januar
- **Open-Air-Ausstellung im Lockdown** – Fotos von Florian Lang
- **Open-Air-Kino im Juni 2021** – 18 Tage Kino im Freien

Fotos: Stadt Herzogenaurach

Kultur

- **herzoSOMMER** – 17 Tage in den Sommerferien - Konzerte, Kabarett, Lesungen, Theater …
- **herzoSOMMERFEST** – das Open-Air-Konzertwochenende zum Ferienabschluss bei der MIH

Fotos: Stadt Herzogenaurach

Kultur

hin&herzo – Das Kulturfestival 2021
„**Glückssachen**“: 23. bis 26. September 2021

Fotos: Hans-Martin Issler - Foto Lichtkunst: Hans-Martin Issler/Philipp Geist/Video Geist/ VG Bildkunst

Kultur

hin&herzo – Das Kulturfestival 2021
„**Glückssachen**“: 23. bis 26. September 2021

Stadtmarketing

- **Kommunikationsmaßnahmen u.a.** für Handel, Dienstleister und Gastronomie
- **Presse- und Öffentlichkeitsarbeit** (u.a. EM-Kampagne „herzo heißt Willkommen“)
- **Baustellenmarketing** – u.a. zu Rathausneubau, Baustellenführungen

Foto: Philipp Reinhard

PUMA

Stadtmarketing

- Einführung des **Onlinemarktplatzes herzoMARKT**

- **Aktionen in der Vorweihnachtszeit** Lebendiger Adventskalender, Weihnachtsmarkt, Weihnachtsshopping, herzoGutscheine

- **Weiterentwicklung Wochenmarkt**

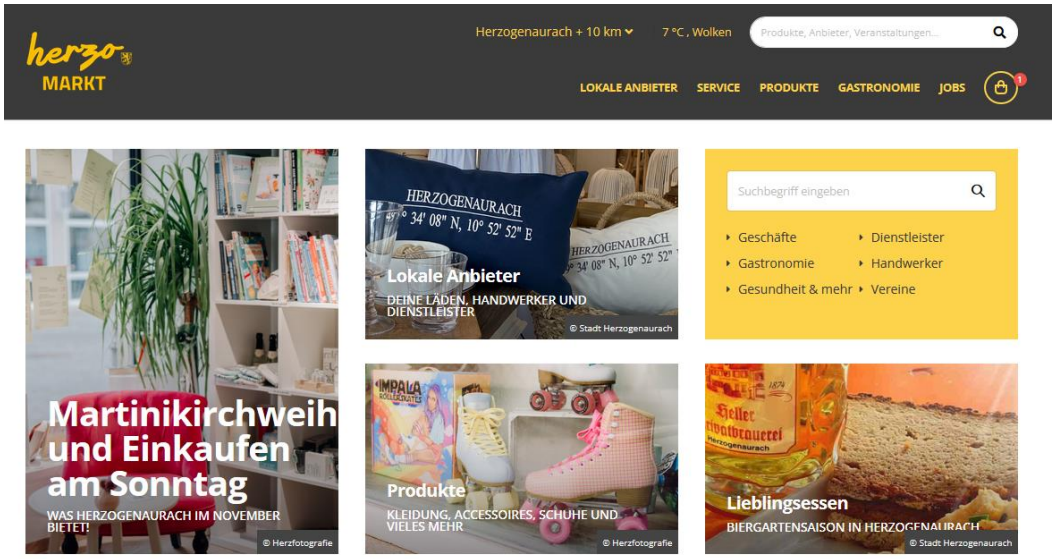

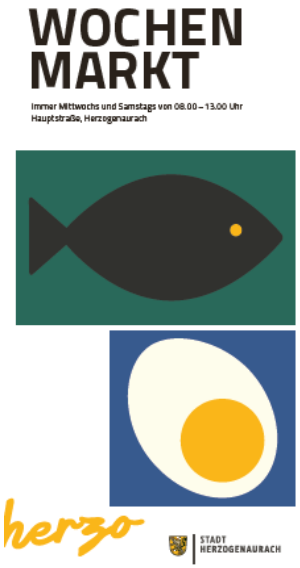

Energie und Klimaschutz

Förderprogramm zur CO_2-Minderung:

1. **Individueller Sanierungsfahrplan/ Vor-Ort-Bericht in Verbindung mit Gebäudesanierungen** (200 EUR)

2. **Gebäudesanierungen, hocheffiziente Gesamtkonzepte oder Einzelmaßnahmen**
   (bis zu 6.500 EUR), zusätzlich Öko-Bonus* bis zu 1.000 EUR mgl.

3. **Neubauten** (KfW-Effizienzhaus 40 (oder vgl.) oder Passivhaus-Standard, 3.500 EUR), zusätzl. Öko-Bonus bis zu 1.000 EUR mgl.

4. **Solarthermie** (bis zu 960 EUR)

5. **Heizungsumstellungen von fossiler auf regenerative Energie, Lüftungsanlagen mit WRG, Wärmespeicher** (bis zu 2.250 EUR)

* *Öko-Bonus: ökolog. Wärmedämmung, Holz/ Holz-Alu Fenster und Außentüren*

Energie und Klimaschutz

Förderprogramm zur CO_2-Minderung:

7. **Freiwillige Dachbegrünung, Fassadenbegrünung, Begrünung entsiegelter Flächen** (je bis zu 2.400 EUR)

8. **Anschaffung von Lastenfahrrädern mit/ohne elektr. Antrieb** (bis zu 500 EUR)

9. **Baumpflanzungen** (bis 800 EUR/Jahr)

Foto: privat

- **Geplant**:
  - Solarbonus für PV-Anlagen und Batteriespeicher
  - Lastenfahrradanhänger
  - teils höhere Zuschüsse

Beratung zum **städtischen Förderprogramm** (SG Klimaschutz)

- Tel. 09132/901 246 oder per Email: umwelt@herzogenaurach.de

Energie und Klimaschutz

Monatliche **Energieberatung im Rathaus**

- Nach Anmeldung **jeden 1. Donnerstag im Monat**, Kosten: 5 EUR (Anmeldung über LRA ERH)

Solarkampagne **HerzoSolar** (SG Klimaschutz/AK Energie/Herzowerke)

- Angebote, Vorträge/Webinare und Infos rund um PV und Solarthermie
- **Aktuell Nov 2021 Kellertour** (Besichtigung von Anlagen)

- **Stromsparwettbewerb** ((SG Klimaschutz/AK Energie, Anmeldung noch möglich) und **Stromfressersuche**

Fotos: privat

Agenda 2030

Nachhaltigkeitsnetzwerk Herzogenaurach

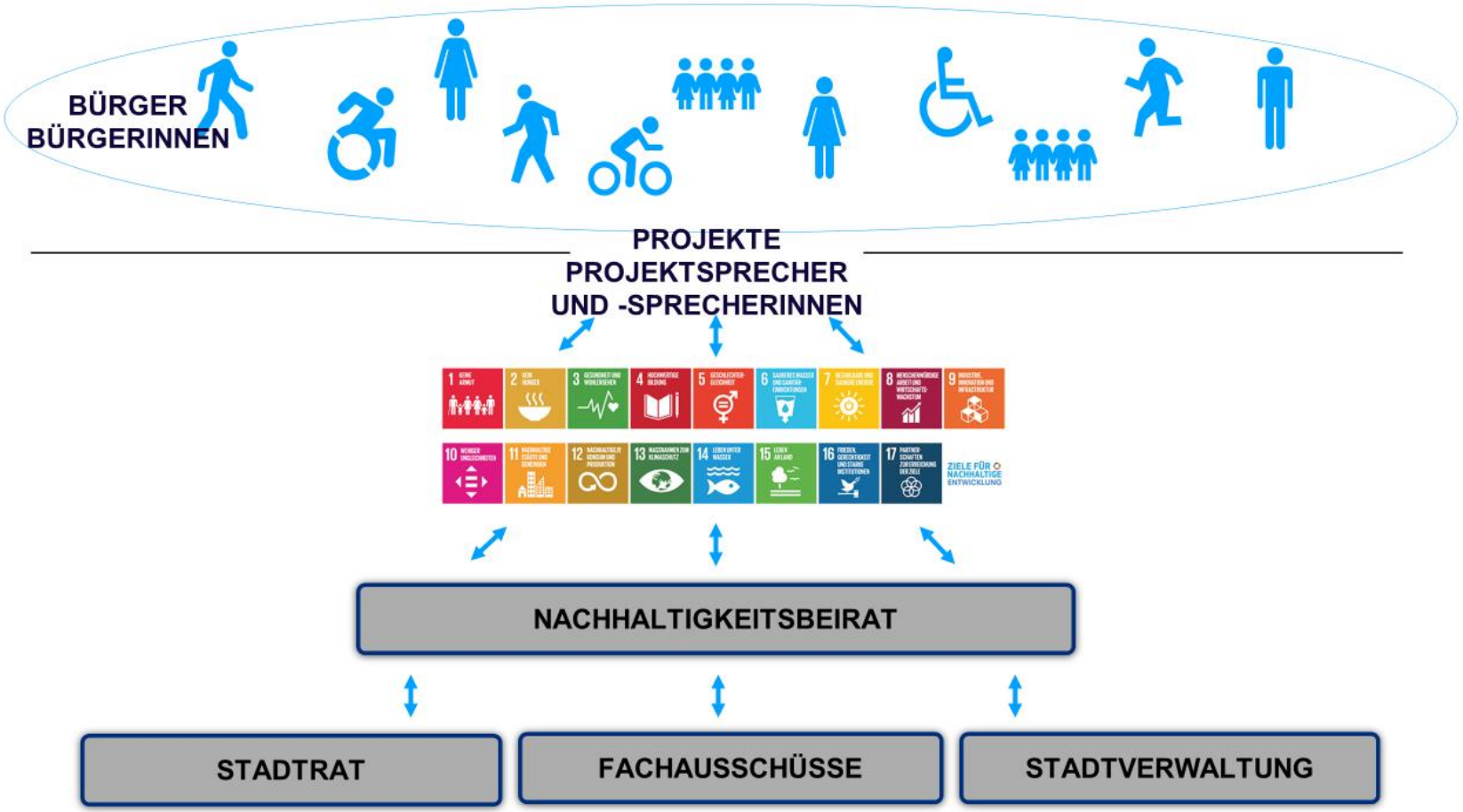

Bürgerengagement für Klimaschutz und Fairen Handel

Foto: Stadt Herzogenaurach

STADTRADELN: 277 Radler, 2 Stadtradeln-Stars

68.108 Kilometer, 10 Tonnen CO_2-Einsparung

FairtradeTown Herzogenaurach

- 23. März 2021 Titelerneuerung für weitere zwei Jahre
- Mitglied im Pakt zur nachhaltigen Beschaffung in der Fairen Metropolregion

Steuerungsgruppe

Foto: Herzfotografie

Faire Stadtschokolade
erhältlich im Herzogenauracher Einzelhandel und den Kirchengemeinden

Bürgerengagement für Natur und Umwelt

Gelbes Band
Herzo Obst – Pflück mich!

Sauberes Herzo –
Ich mach mit!

1000 Bäume für Herzogenaurach

Baumpatenschaften

Fotos: Stadt Herzogenaurach

Umweltbildungsaktionen mit Schulen

Earth Day Herzogenaurach

Nachhaltig.Lernen

Biobrotbox-Aktion

Apfelernteaktion

Kindermeilenkampagne

Fotos: Stadt Herzogenaurach

eea Gold Re-Zertifizierung 2021

Fotos: Stadt Herzogenaurach

Herzo Werke

- **Ausbau der Versorgungsnetze und Erschließung von Baugebieten,** z. B. Hintere Gasse, Margeritenstr., Karl-Bröger-Str./Rathgeberstraße

  Investitionen: ca. 8 Mio. €

- **E-Mobilität**

  40 öffentliche Ladepunkte aktiv

Herzo Media

Glasfaserausbau

Teilausbau in den Bereichen

- Niederndorf Fasanenweg
- OT Haundorf mit Gasnetz-erweiterung, Beutelsdorf, Hammerbach u. Welkenbach

- Netzerweiterungen bei Straßensanierungen und Leitungsverlegungen

- Verlegung von ca. 10 km Leerrohr (gesamt: 91 km Microducts)
- Investitionen: 2,8 Mio. €
- Erhöhung Bandbreite: 1 Gbit/s über Glasfaser, 500 Mbit/s über Kabelnetz

Ende 2021: ca. **3.000 Wohneinheiten** an FTTX-Netz anschließbar

Herzo Bäder und Verkehr

- Pandemie-bedingt: **Schließzeit FZB** inkl. Sauna vom 2.11.2020 bis 16.9.2021
- wg. kühler Witterung: Freibad nur vom 21.5. bis 19.9.2021,
- spezielle Schutz- u. Hygienekonzepte mit Anzahl-Begrenzung der Besucher; teils Mitarbeiter in Kurzarbeit, Öffnungszeiten FZB und Sauna reduziert

Erneuerung Außenbecken →

Freizeitbad Atlantis mit Sauna:

- **Investitionen** ca. 1,2 Mio. EUR
- Besucherzahl 2021: **ca. 50.000**

Freibad:

- Besucherzahl 2021: **50.000**

Verkehr: Herzobus

- **Herzobus**: vorauss. **ca. 297.000** (2020 ca. 381.400) Fahrgäste – starker Rückgang durch Pandemie – Ausgleich der verringerten Fahrgeldeinnahmen in 2020 zu 90 %, in 2021 zu 100% durch sog. **ÖPNV-Rettungsschirm**

- **Neuer Betreiber**, **neue Busse**, neues Takt- und Linienkonzept seit 1.10.2021 (6 statt bisher 5 Busse, jährlich rd. 320.000 auf rd. 343.000 Fahrplankilometer)

Verkehr: Herzobus

- **Verstärkerfahrten** im morgendlichen Schulverkehr – bei Herzobus-Linie 274 wg. Infektionsschutz (seit 14.9.2021, wie bereits im Winter u. Frühjahr)
- **Ausbau Regionalbuslinie 123** (ab 12.12.2021, Herzogenaurach – Siegelsdorf Bahnhof)
- **Barrierefreier Umbau und Neubau Haltestellen** (Einkaufszentrum Nord und Ohmstr. Kreisverkehr)
- **Herzobus Gratis-Fahrten:** 20-jähriges Jubiläum Herzobusse 20 Tage kostenlos (1. bis 23.10.2021)

Rad/Fußwegsperrung bis FJ 2024
Industriestraße

Wg. Neubau von Schaeffler Zentralwerkstatt/Forschungsgebäude

Rad/Fußwegsperrung bis 2024 Industriestraße

Kreisstraße Hintere Gasse

Bauleitplanung

FNP-Änderung und B.-Plan Nr. 66 Wohngebiet In der Reuth

Änderung des Flächennutzungs- und Landschaftsplans
im Abschnitt Nr. 17 "Wohngebiet In der Reuth"

Feststellungsbeschluss **FNP-Änderung**
im Stadtrat am 26. November 2020
wirksam seit 8. April 2021

BP Nr. 66 „Wohngebiet In der Reuth“
Billigungsbeschluss für erneute öffentliche Auslegung am 30. September 2021

Erneute öffentliche Auslegung
Im Nov/Dez 2021

Geobasisdaten © Bayerische Vermessungsverwaltung (www.geodaten.bayern.de)

Bauberatung

Vielzahl von **Bauberatungen** im Stadtgebiet

Nachverdichtung im Bestand aber auch in den Neubaugebieten

Baugebiet „Niederndorf-Süd – Am Behälterberg“

Fotos: Hajo Dietz

Herzo Base BA 2 und 3

Umsetzung ISEK

Grünflächenentwicklungskonzept und Grünflächenmanagementsystem

- Bestandserfassung und Bestandsaufnahme der städtischen Freiflächen
- Abgleich mit den Zielen des ISEK
- Einteilung, Zuordnung und Darstellung der Flächen nach Pflegetypen
- Erarbeitung und Festlegung von Entwicklungszielen

Vorstellung der ersten **Zwischenergebnisse** im Planungs- und Umweltausschuss am 19. Oktober 2021

Umsetzung ISEK

Kommunikationsoffensive Altstadt/
Runder Tisch Altstadt

Arbeitstreffen der Lenkungsgruppe *plus* mit verschiedenen Altstadtakteuren
am 2. Juni und 24. November 2021

Bundesministerium für Umwelt, Naturschutz, Bau und Reaktorsicherheit

STÄDTEBAU-FÖRDERUNG von Bund, Ländern und Gemeinden

Oberste Baubehörde im Bayerischen Staatsministerium des Innern, für Bau und Verkehr

Erarbeitung eines **Informationsfaltblatts** für Gebäudeeigentümer der Innenstadt

Foto: Stadt Herzogenaurach

Sanierungsgebiete/Denkmalschutz

Kommunales Fassadenprogramm

Bisher insgesamt gefördert:	153 Vorhaben
Im Jahr 2021 ausbezahlt:	3 Vorhaben
Laufende Maßnahmen:	6 Vorhaben

Private Sanierungsmaßnahmen

Bisher gefördert:	8 Vorhaben
Im Jahr 2021 ausbezahlt:	1 Vorhaben

Sonderabschreibungen Sanierungsgebiet

Abgeschlossen	2 Maßnahmen
Aktuell laufend	3 Maßnahmen

Foto: Hajo Dietz

Foto: Stadt Herzogenaurach

Städtebauförderung

Programm „Lebendige Zentren“

- Kommunales Fassadenprogramm
- Förderung von Einzelmaßnahmen z.B. Umgestaltung der **Aurachpromenade**

Fotos: Stadt Herzogenaurach

Aufnahme zur Förderung im bayerischen Sonderfonds „Innenstädte beleben“

unter dem Motto „HERZO atmet auf“ sollen z.B.
folgende Maßnahmen umgesetzt werden:

- Weiterentwicklung des **Wochenmarktes**
- Weiterentwicklung des **herzoMARKT**es: Entwicklung und Begleitung/Coaching neuer Verkaufsformate für lokale Innenstadt-Händler

Radverkehr

AGFK - Rezertifizierung
Bereisung am 27. September 2021
Bestätigung als fahrradfreundliche Kommune
Auszeichnungsfeier voraussichtlich im Januar 2022

AGFK
Arbeitsgemeinschaft fahrradfreundliche Kommunen in Bayern e.V.

Foto: Stadt Herzogenaurach

Radschnellweg Herzogenaurach – Erlangen
Planungsvereinbarung mit der Stadt Erlangen
Förderantrag vom STM für Wohnen, Bauen und Verkehr (STMB) bewilligt

ÖPNV/Herzobus

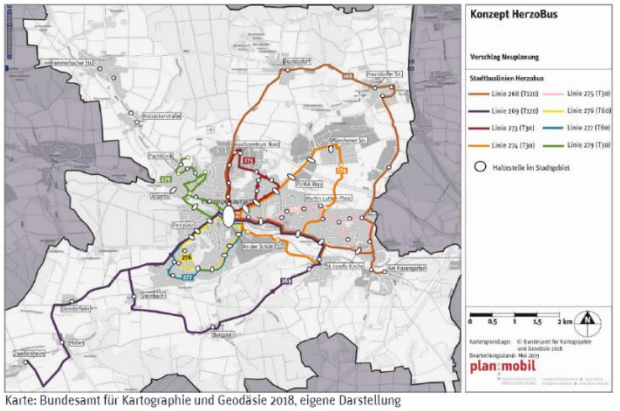

Karte: Bundesamt für Kartographie und Geodäsie 2018, eigene Darstellung

Neuausschreibung des städtischen Busverkehrs

Betriebsaufnahme der neuen Herzobusse
1. Oktober 2021

Foto: Stadt Herzogenaurach

Kindertagesstätten

KiTa Johann Comenius, Baubeginn 8/2020 (ca. 8,3 Mio. EUR)

Visualisierung von jb Architekten

Kindertagesstätten

KiTa Johann Comenius – Luftbild vom 11.08.2021

Kindertagesstätten und Schulen

- **Sanierung und Brandschutzertüchtigung**
  Carl-Platz-Schule und Grundschule Niederndorf

- Restlicher Einbau **stationärer Lüftungsanlagen mit Wärmerückgewinnung**
  in Carl-Platz-Schule und Grundschule Niederndorf

- **Unterstützung im Planungsprozess** Neubau KiTa St. Josef/Niederndorf

Lehrerzimmer 05.03.2021

Lehrerzimmer 20.10.2021

Kinderspielplätze

Teilweise Erneuerung:

- Herzo Base (Nürnberger Str.): neue Kleinkinderschaukel, Baumpflanzungen
- Beutelsdorf: neue Kleinkinderspielanlage
- Weihersbach: Restaurierung des „Fliegers“ von 1963

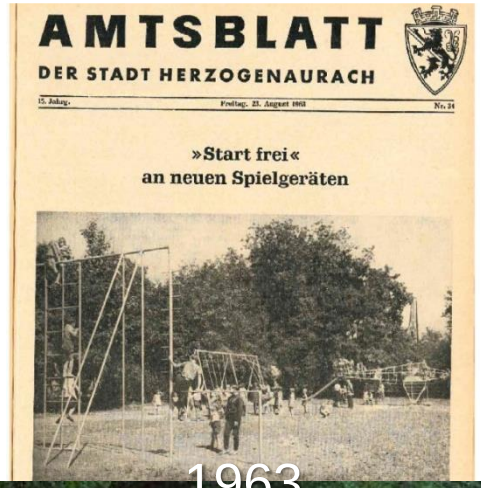
AMTSBLATT
DER STADT HERZOGENAURACH

»Start frei«
an neuen Spielgeräten

1963

Kinderspielplätze

Neubau:

- **Wiwaweiher**: Kompletter Neuanlage
  Bauzeit: November 2020 – Frühjahr 2021; ca. 250.000 EUR

- **Behälterberg**: Baubeginn Oktober 2021

Tiefbaumaßnahmen

Brückensanierungen

- Juli – Oktober 2021 insg. **7 Brückenbauwerke** saniert
- Konrad-Adenauer-Brücke, Radweg Burgstall-Herzogenaurach, Ludwig-Erhard-Brücke, Unterführung Rathgeberstraße, Brücken altes Wasserwerk Würzburger Straße, Holzbrücke hinter Freibad, Steinbach
- Gesamtkosten für Sanierungsarbeiten ca. 180.000 EUR

Tiefbaumaßnahmen

- **Sedimentationsanlage in der Ohmstraße** (Baugrube ca. 8 m x 8 m, ca. 8 m tief, Baukosten ca. 650.000 EUR)

- U.a. **Trocknungsanlage mit Pelletierung in der Kläranlage** (Ziel: Ende 2022)

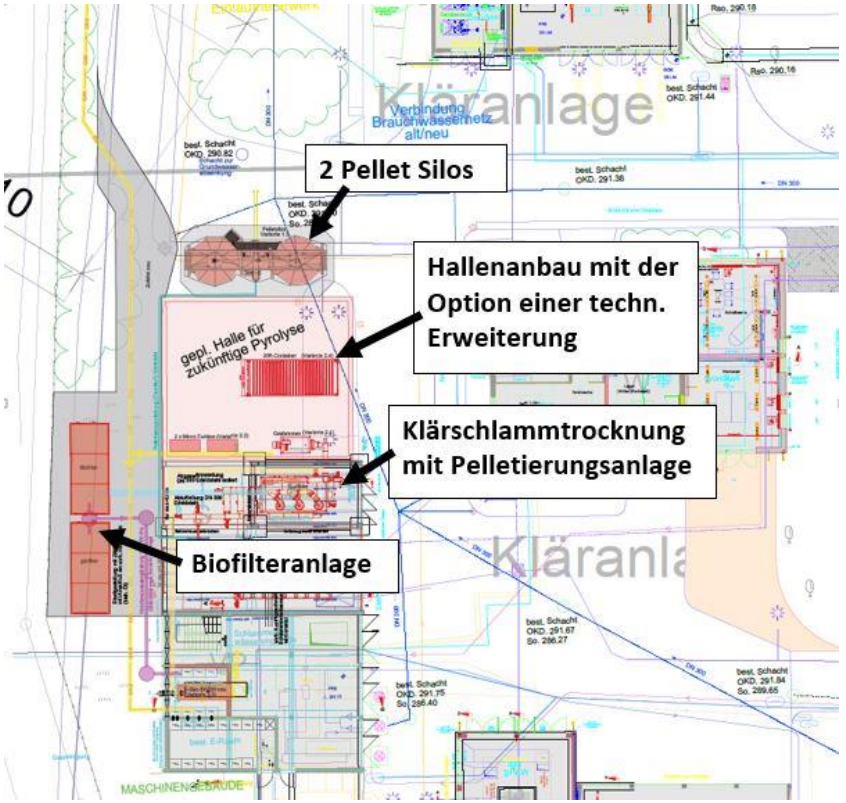

Tiefbaumaßnahmen

- **LED-Umstellung Straßenbeleuchtung**
  → rd. 3.000 Lichtpunkte umgerüstet
  → Energieeinsatz von 1.023.691 kWh/a auf 199.052 kWh/a reduziert
  → CO_2-Ausstoß von ca. 410 t auf ca. 80 t im Jahr reduziert
  → Kosteneinsparung ca. 81%

Foto Signify GmbH

- **Stützwandsanierung Burgstaller Weg**
  → ca. 238.000 EUR
  → Bauzeit 07/2021-10/2021
  → ca. 200 m lang
  → Sichtbare Höhe 0,60 m-1,76 m
  → u.a. größere Abplatzungen, Korrosion

Projektträger Jülich
Forschungszentrum Jülich

Gefördert durch:
Bundesministerium für Umwelt, Naturschutz und nukleare Sicherheit
aufgrund eines Beschlusses des Deutschen Bundestages

NATIONALE KLIMASCHUTZ INITIATIVE

Verkehr: Ortsumfahrung

- **Ortsumfahrung Niederndorf-Neuses**
  - → Planfeststellungsverfahren läuft seit Anfang 2021
  - → Aktuell: Vorbereitung der Stellungnahmen zu den Eingaben der Öffentl.

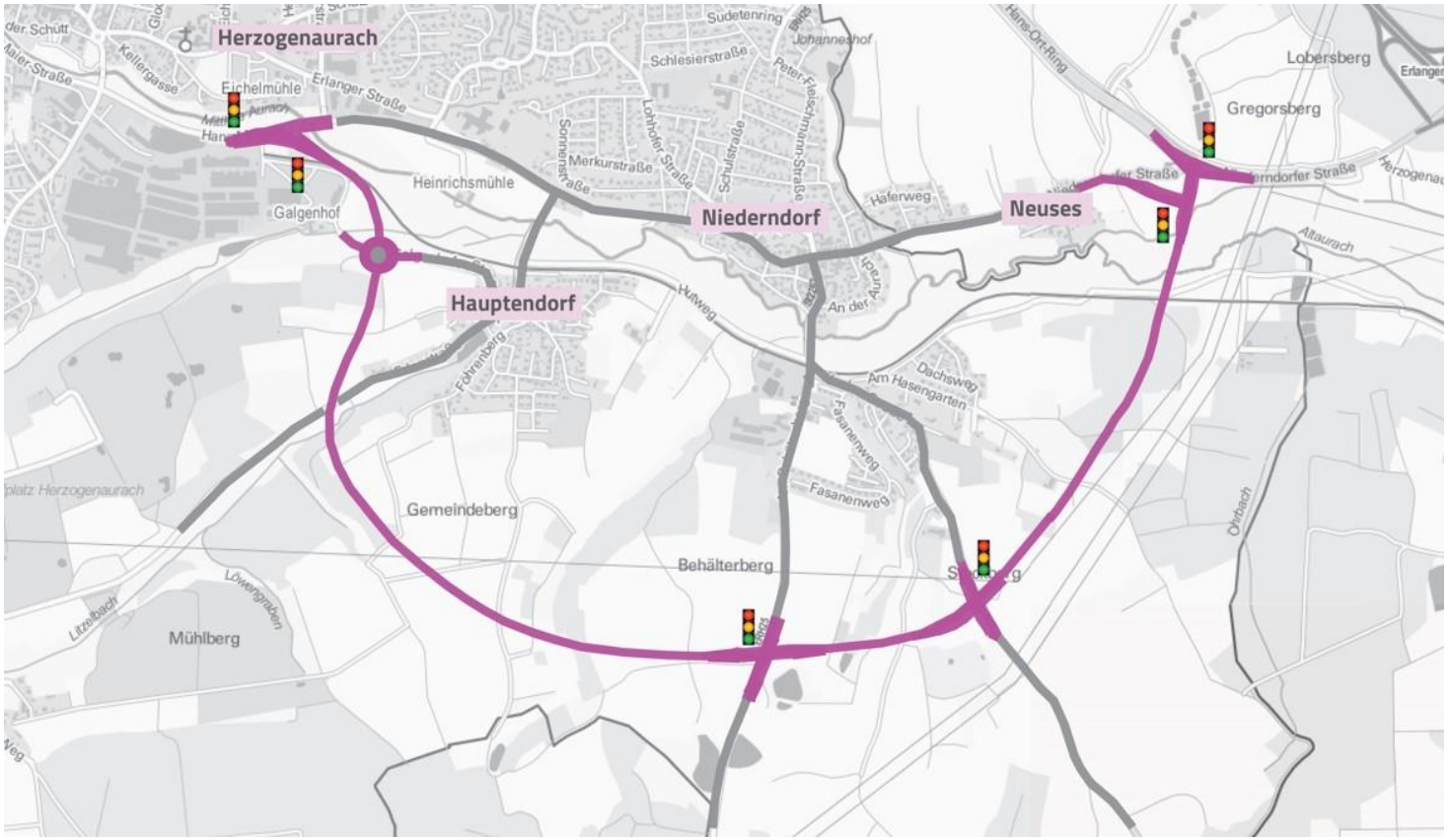

Auf der Homepage der Stadt Herzogenaurach finden Sie dazu ausführliche Fragen und Antworten:
herzogenaurach.de/stadtraum/stadtentwicklung-stadtplanung/fragen-und-antworten

neue/geplante Verkehrs-Achsen

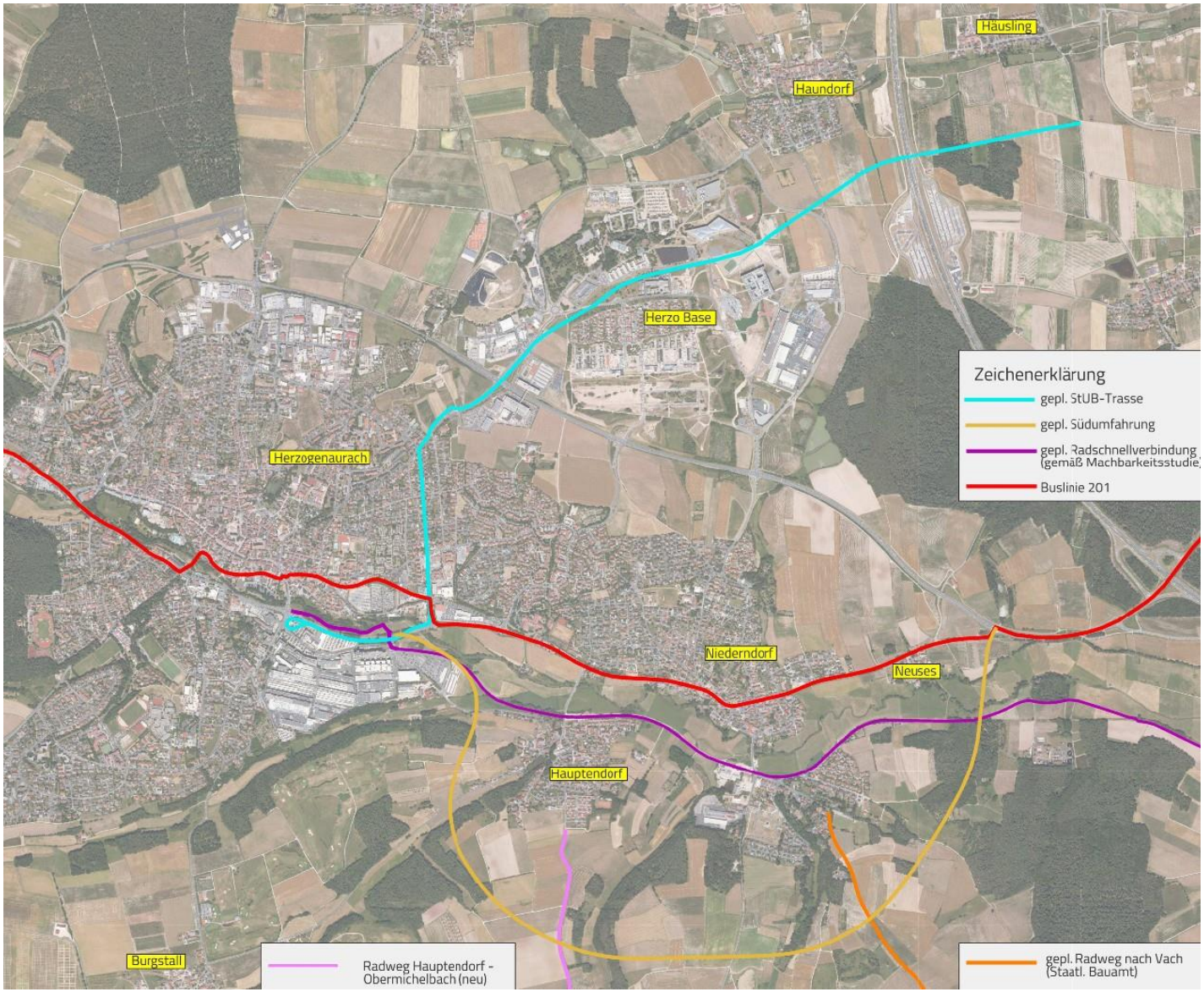

Neubau des Rathauses/Schlosssanierung

Neubau läuft…: Rohbau, Richtfest, Beginn Dachabdichtung, Fenster, Ausbaugewerke, Haustechnik und Fassade…

Foto: Hajo Dietz – Nürnberg Luftbild

Foto: Hajo Dietz – Nürnberg Luftbild

Neubau des Rathauses/Schlosssanierung

Schlosssanierung: Beginn Innenausbau und Haustechnik,
Durchbruch Neubau/Schloss

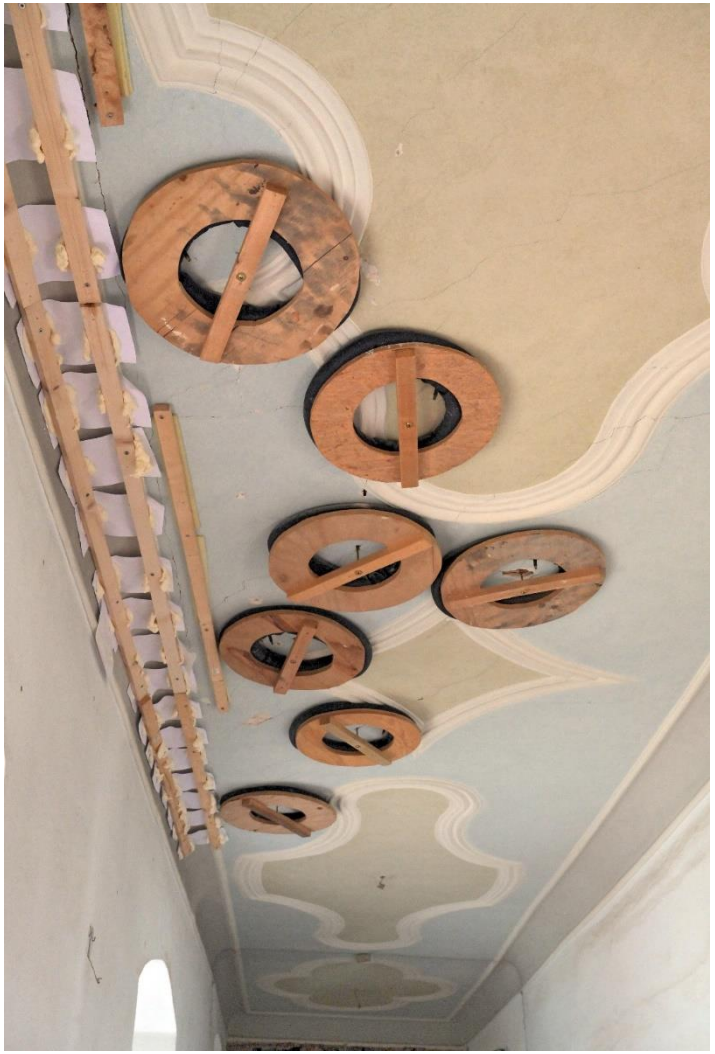

Fotos: Hajo Dietz – Nürnberg Luftbild

Neubau des Rathauses/Schlosssanierung

Webcam-Bild vom 13.10.2021 (Ausschnitt 23.11.2021)

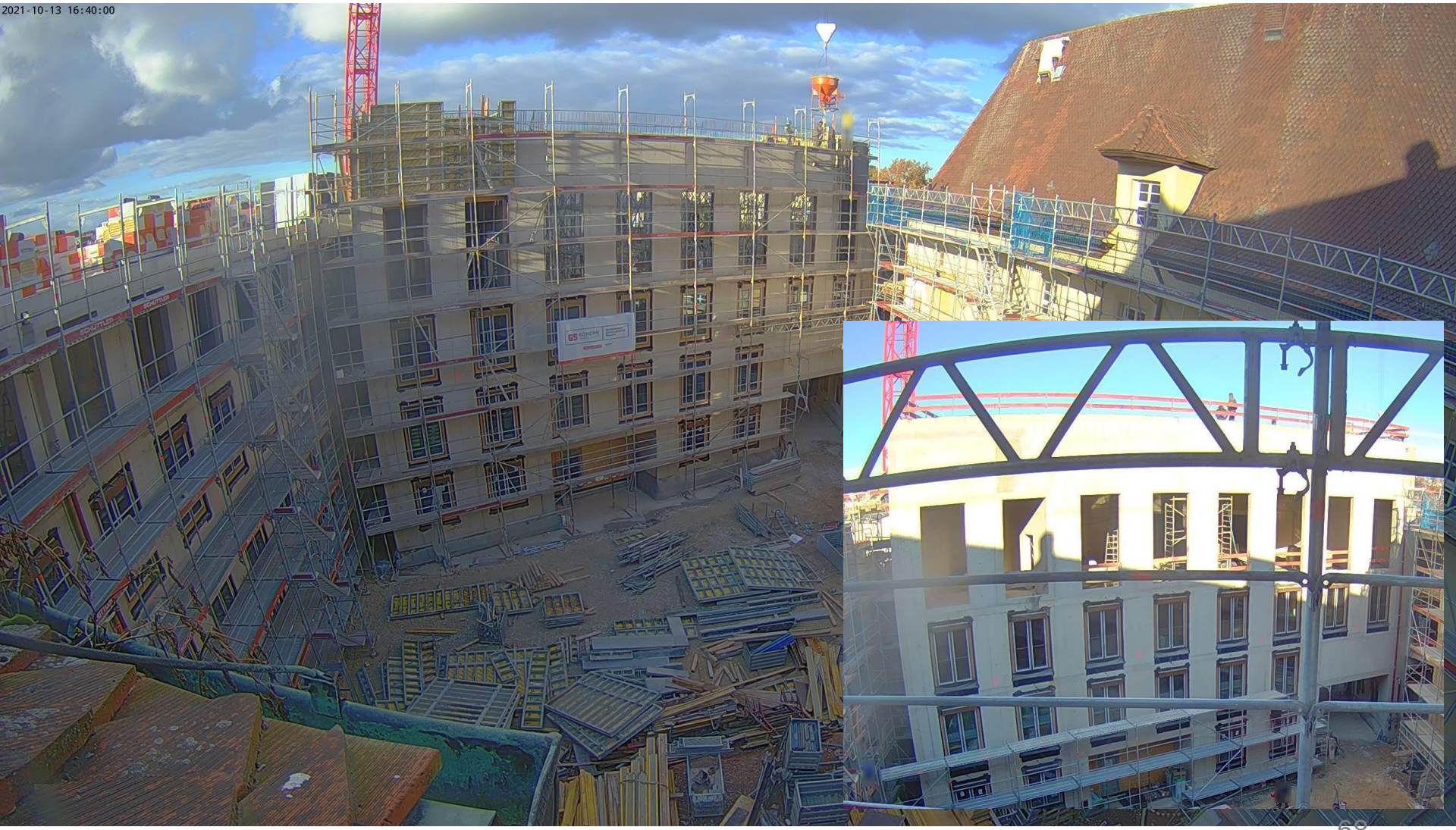

Neubau des Rathauses/Schlosssanierung

Neubau des Rathauses/Schlosssanierung

Visualisierung: BSS Architekten

Neubau des Rathauses/Schlosssanierung

Update Schlossfassade
(Farbgebung)

Fertigstellungsziel
ist aktuell **12/2022**

Einzug QI/2023?

Altstadtfest 2023 ☺…

Visualisierung: BSS Architekten

10-Jahres-Entwicklung div. Kenngrößen

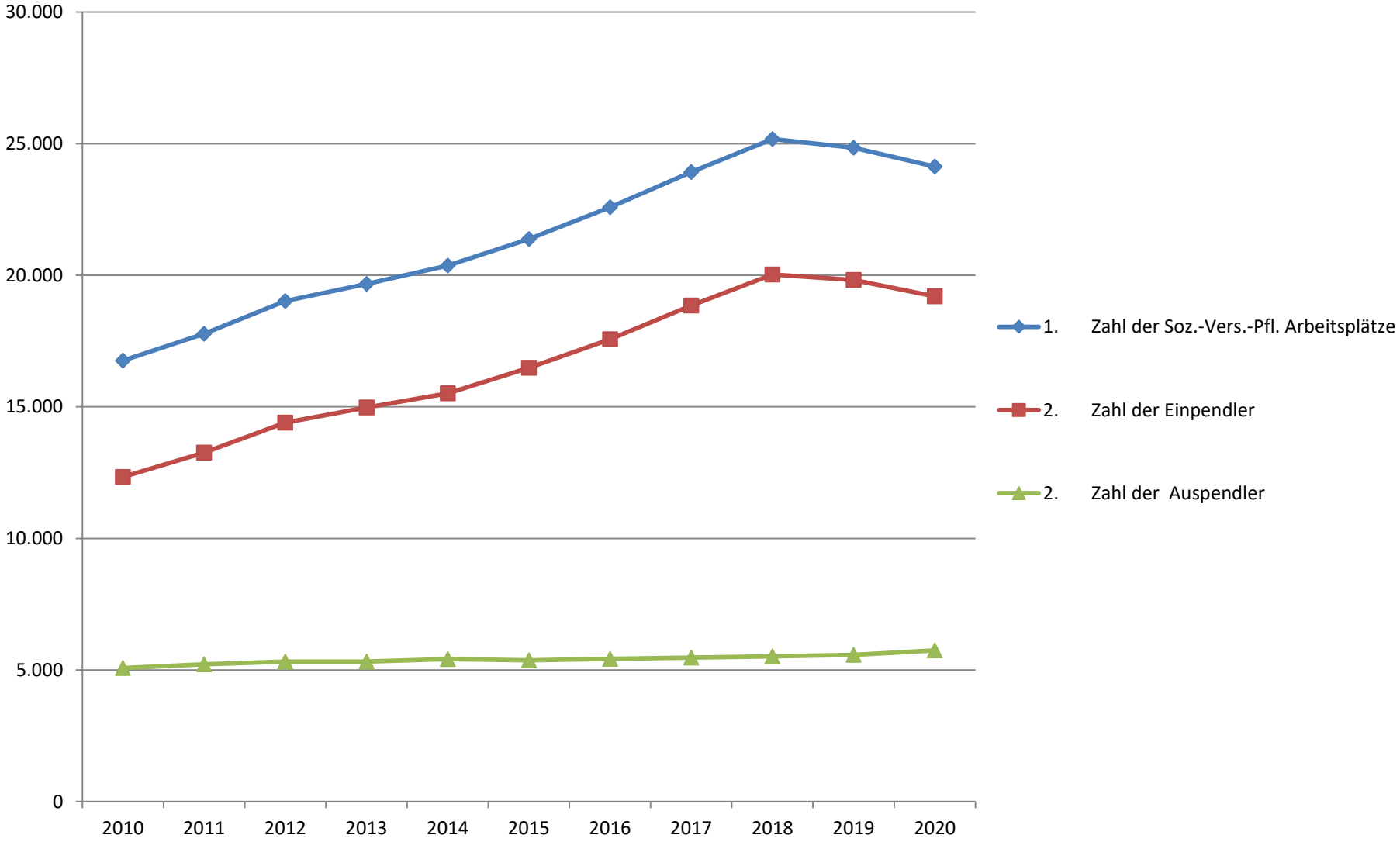

10-Jahres-Entwicklung div. Kenngrößen

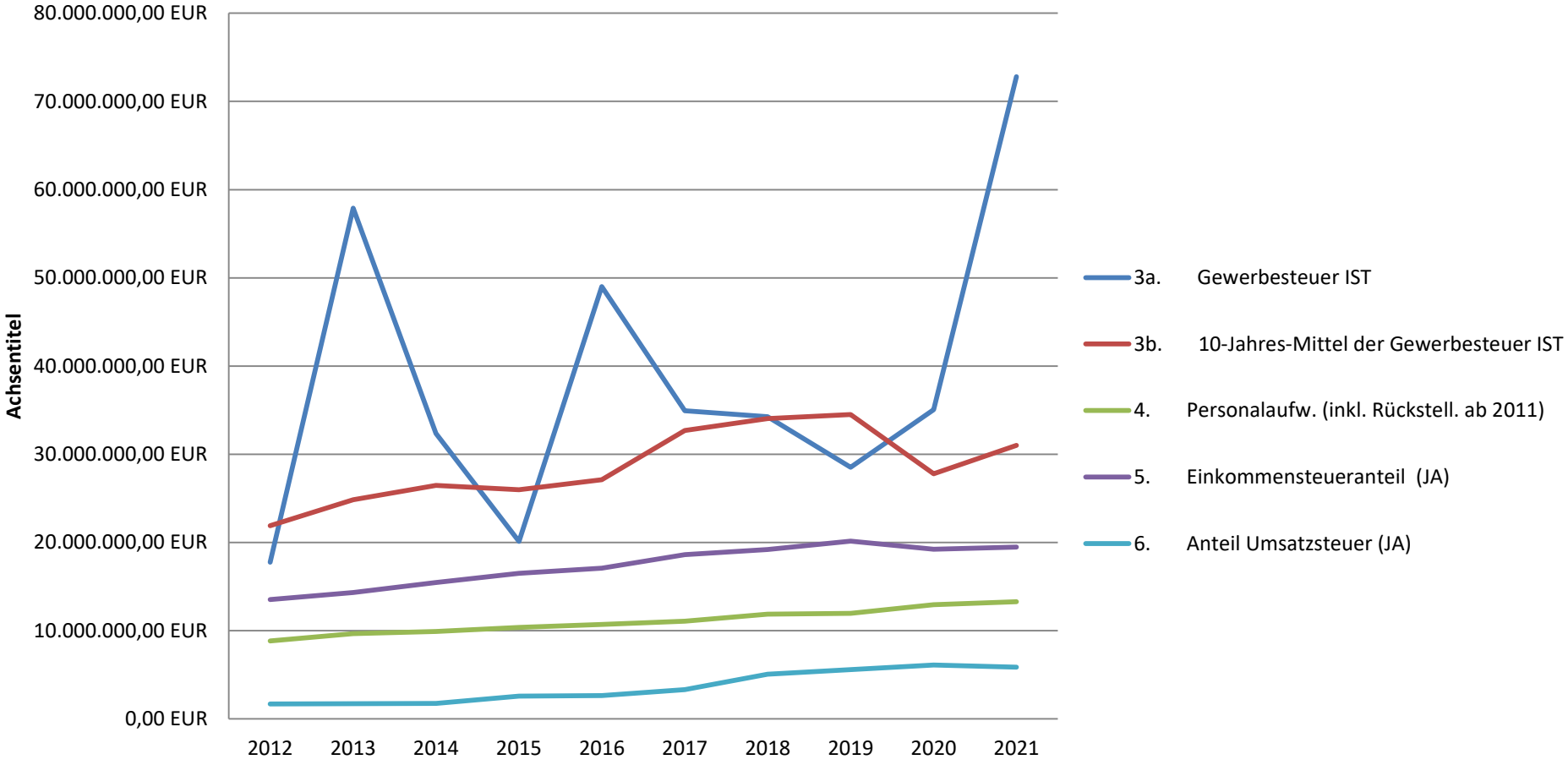

Finanzlage der Stadt Herzogenaurach

Aktuell **HH 2021: die konservative** Einnahmeprognose verbessert sich durch **erhebliche Einmal-Nachzahlungen** im Bereich der Steuerveranlagung.

- ca. 72,8 Mio. EUR Gewerbesteuer (geplant waren 11,4 Mio. EUR)
- Stand der **liquiden Mittel** (Rücklage)**: rd. 120 Mio. EUR**
- keine Kreditaufnahme
- Senkung der **Schulden**, Stand 31.12.2021 rd. 70 TEUR

Kreisumlage: 2020 rd. 24,5 Mio. EUR
2021 rd. 22,9 Mio. EUR
2022 rd. 28,5 Mio. EUR (hier sind die Kompensationszahlungen eingeflossen)

Vorschau HH 2022:

- **Konsolidierungsmaßnahmen sind weiterhin notwendig**, da die zur Zeit vorliegenden Werte alleine im Bereich der Gewerbesteuer einen **drastischen Einbruch** auf rd. 10,4 Mio. EUR erwarten lassen.

- **Vorhandene Rücklagemittel gebunden**:
  u.a. StUB (rd. 11,5 Mio. EUR), MS Herzogenaurach Anbau (4,5 Mio. EUR), KiTas (rd. 13,4 Mio. EUR), „Neubau“ Rathaus (rd. 25 Mio. EUR)…

Gewerbesteuereinnahmen

2012	17,7 Mio. EUR
2013	57,9 Mio. EUR
2014	32,4 Mio. EUR
2015	22,1 Mio. EUR
2016	53,2 Mio. EUR
2017	32,0 Mio. EUR
2018	33,2 Mio. EUR
2019	27,9 Mio. EUR
2020	35,1 Mio. EUR
2021	72,8 Mio. EUR