

Ansicht West
M 1:100

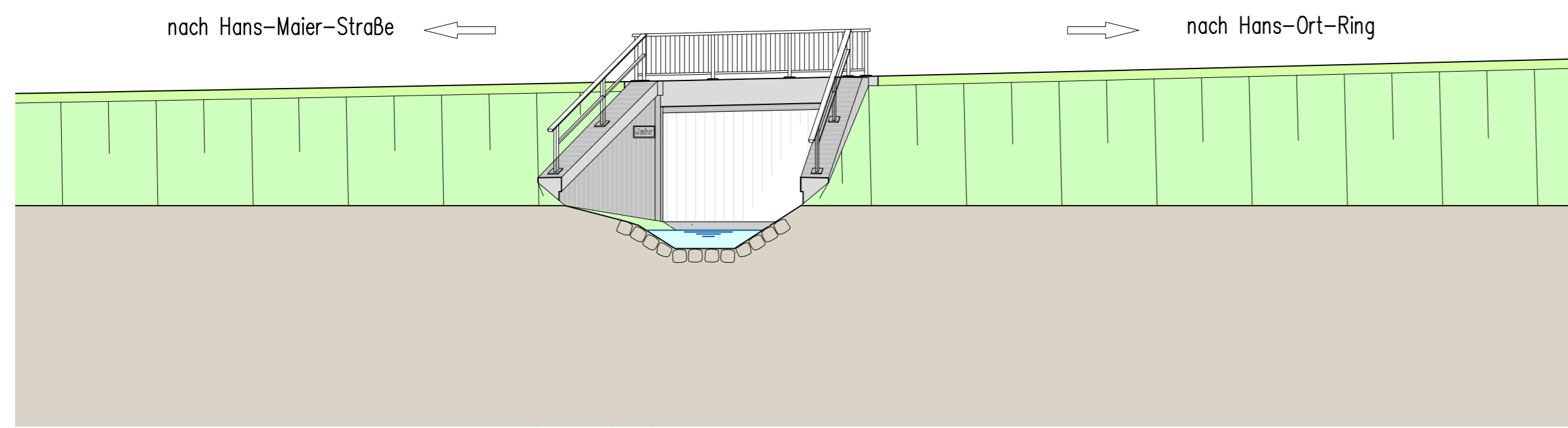

Regelquerschnitt A-A Überbau in Schleifmühlbachachse
M 1:50

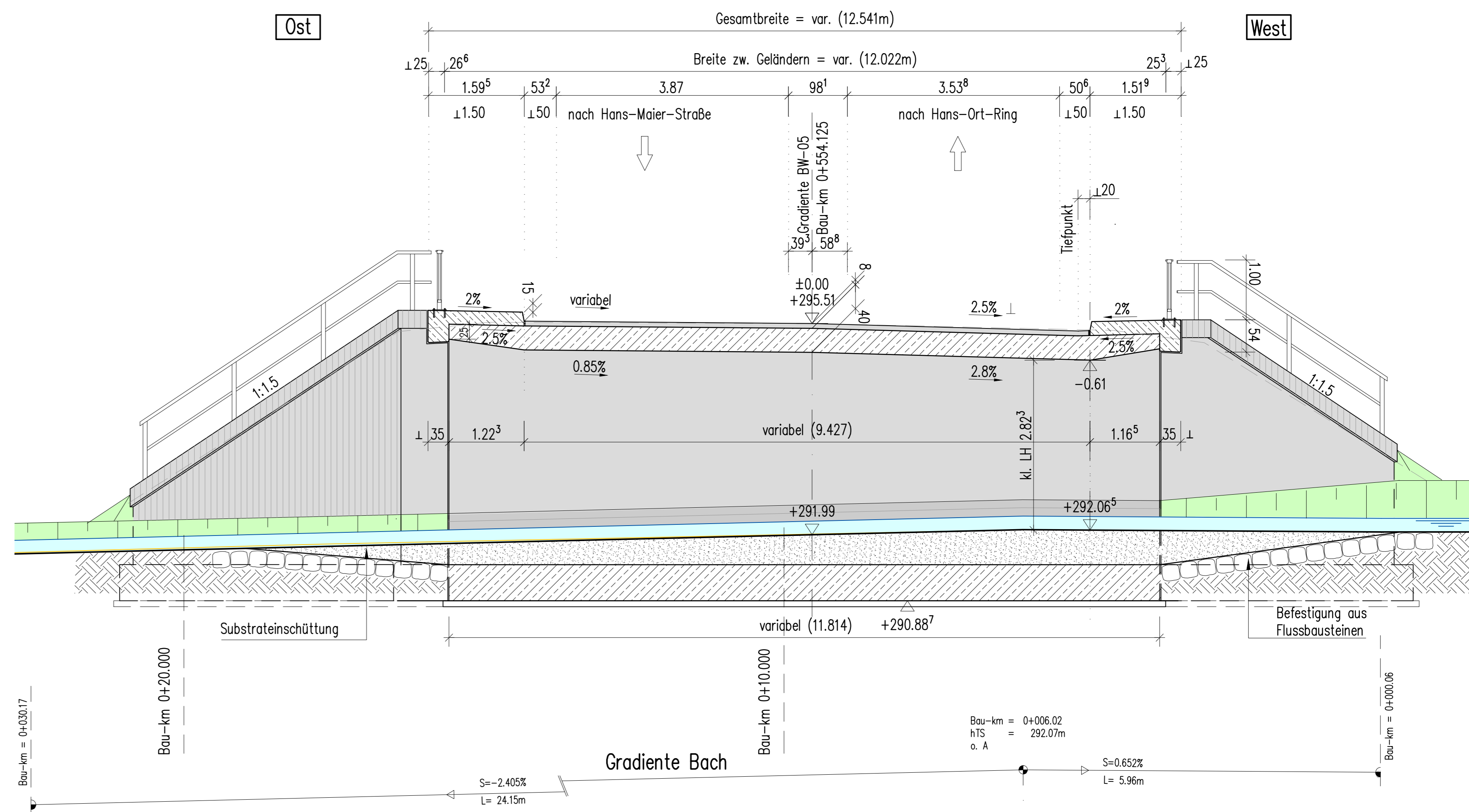

Längsschnitt in Gradiente
M 1:100

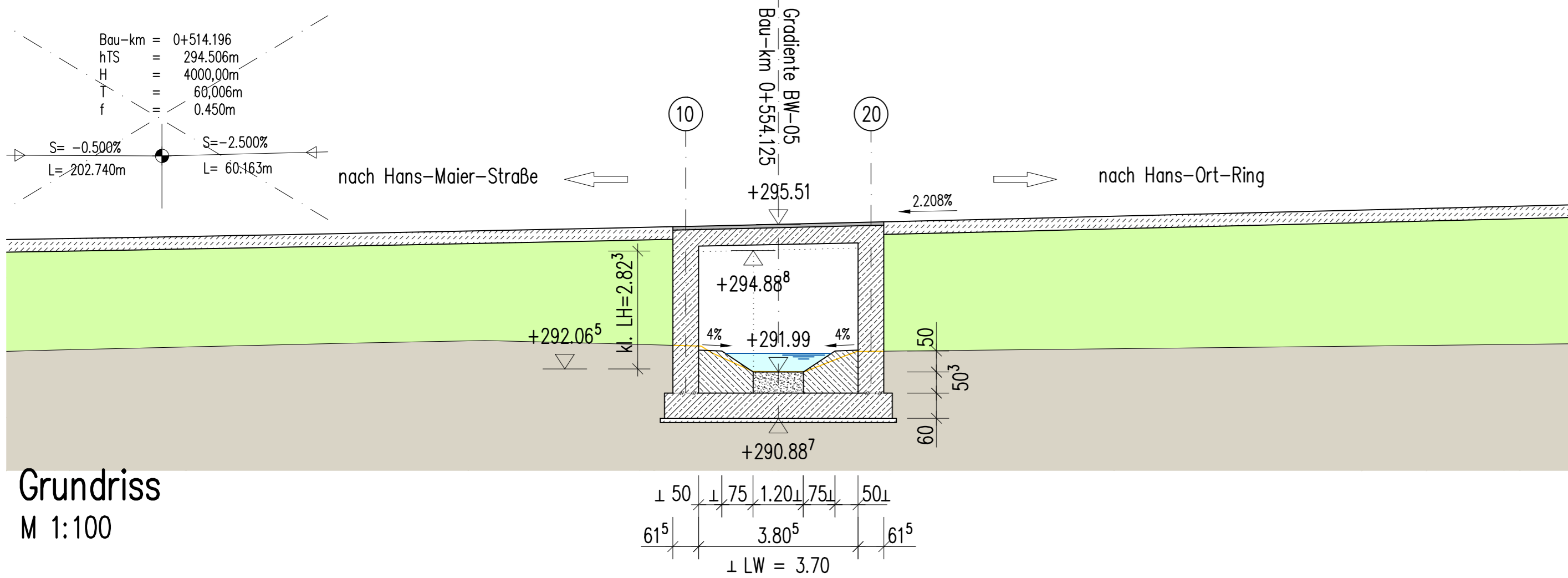

Grundriss
M 1:100

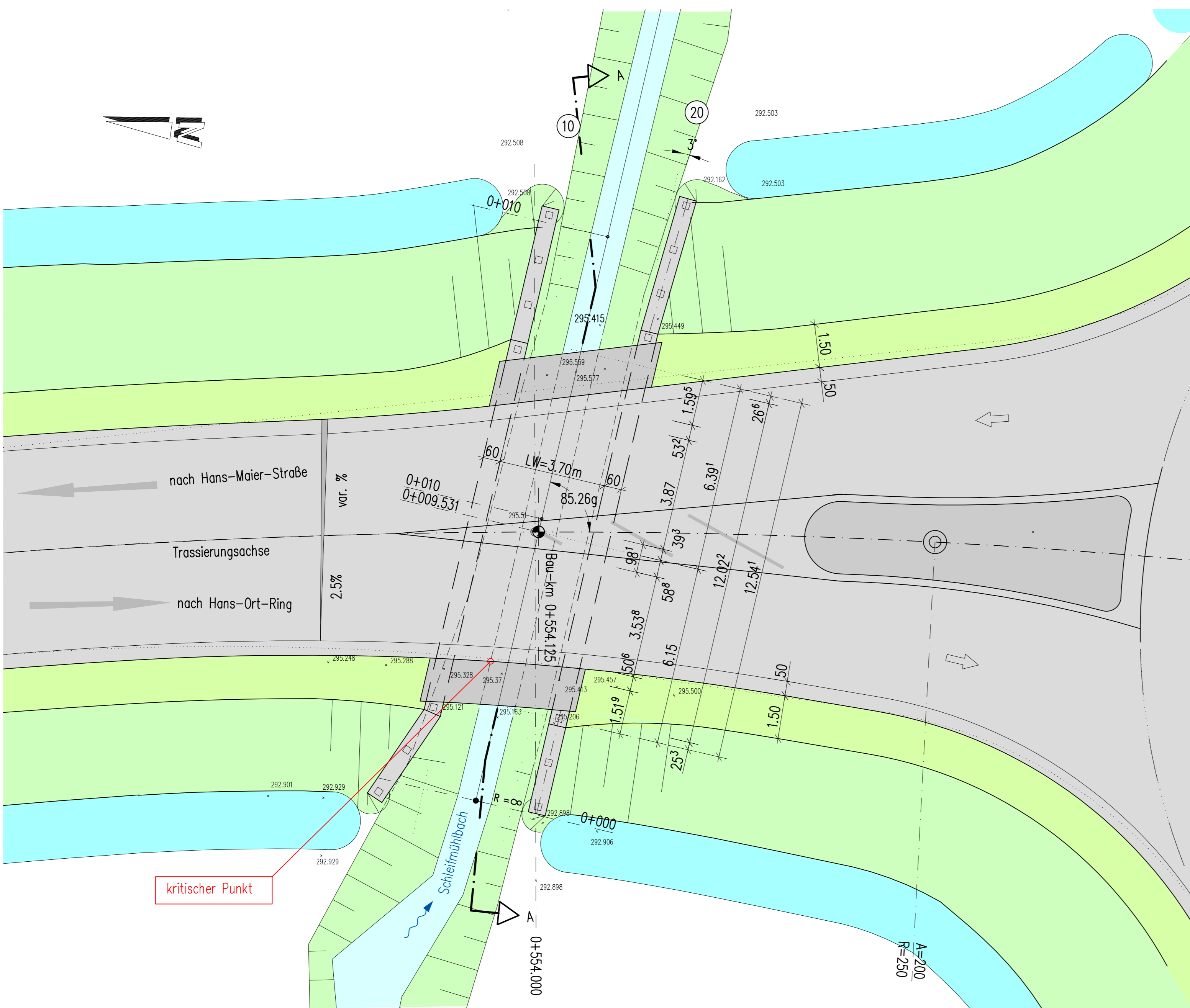

vorgesehene Gründungsart: Flachgründung

Bauwerk 05
 Unterführung des Schleifmühlbaches
 Bau-km 0+554.125
 KH = 0.40 m
 BzG = 13.34 m (variabel)
 MLC 50/50-100
 LW = 3.70 m
 LH ≥ 2.823 m
 KzW = 85.26 gon

| | | | |
|--|---|-------------------------|----------------------------|
| GRASSL BERATENDE INGENIEURE BAUWESEN | Ingenieurbüro Grassl GmbH Machflinger Str. 5-7, 81379 München T +49 89 410737-700, www.grassl-ing.de München, 04.12.2017 gez. Donner | | bearbeitet: Do Datum 12/17 |
| | gezeichnet: Mol Datum 12/17 | geprüft: Ka Datum 12/17 | Projekt: |
| | Nr. | | Art der Änderung |
| | | Datum | Zeichen |

Vorentwurf

| | | |
|---|--|---|
| Vorhabensträger: herzo STADT HERZOGENAUACH | Stadt Herzogenaurach Marktplatz 11 91074 Herzogenaurach Tel.: 09132901-0, Fax: 09132901-119 Email: rathaus@herzogenaurach.de | Unterlage / Blatt-Nr.: 15 / 05 Bauwerksskizze Maßstab: 1:100, 1:50 |
| Ortsumfahrung Niederndorf - Neuses Unterführung des Schleifmühlbaches | | |
| Aufgestellt: Stadt Herzogenaurach | | |
| Dr. German Hacker, 1. Bürgermeister Herzogenaurach, den xx.xx.2017 | | Vorabzug 31.01.2018 |